

SITUACIÓN DEFICIENCIAS DETERMINADAS PREVIO DURANTE POSTERIOR

DEPARTAMENTO:	Alta Verapaz	MUNICIPIO:	Cobán
NOMBRE DEL ESTABLECIMIENTO:	Escuela Oficial Rural Mixta Aldea Cerro Verde	DIRECCIÓN DEL ESTABLECIMIENTO:	Aldea Cerro Verde
CÓDIGO DEL ESTABLECIMIENTO:	16-01-0282-43	FECHA:	27/02/2024



Foto 1: El establecimiento sufrió serios daños al techo por el fuerte viento del lugar



Foto 2: El cerco de la escuela por ser de madera se pudrió por tal motivo que ya no es funcional

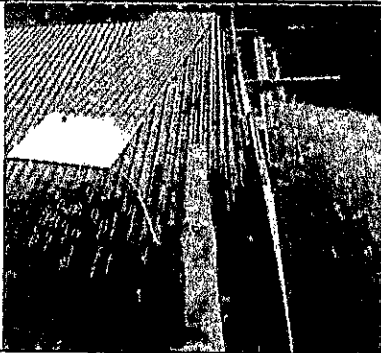

Foto 3: El viento levanto las laminas de las costaneras a tal punto de dejar casi espuesta una parte de una aula



Foto 4: Por los fuertes vientos una gran parte de las laminas dejaron de servir y las demas por el tiempo se oxidaron



Foto 5: El piso de la escuela por ser de concreto perdió su firmeza dificultando el mantenimiento del mismo



Foto 6: Múltiples zonas del suelo de la escuela sufrió daños hasta el punto de crear agujeros en el mismo

Observación: Si es necesario se pueden agregar hojas adicionales y actualizar el número de hojas.

Rodolfo Leonardo Posa
Firma y sello del Presidente de la OPF



[Handwritten Signature]
Firma y Sello Director Centro Educativo Público

Firma y Sello Director Centro Educativo Público



**REGISTRO FOTOGRÁFICO
PROGRAMA DE MANTENIMIENTO DE EDIFICIOS ESCOLARES PÚBLICOS**

PRA-FOR-123
Versión 1

SITUACIÓN DEFICIENCIAS DETERMINADAS:

PREVIO

DURANTE

POSTERIOR

DEPARTAMENTO:	Alta Verapaz	MUNICIPIO:	Cobán
NOMBRE DEL ESTABLECIMIENTO:	EORM Caserio Cerro Verde	DIRECCIÓN DEL ESTABLECIMIENTO:	Caserio Cerro Verde
CÓDIGO DEL ESTABLECIMIENTO:	18-01-0210-43	FECHA:	17 de abril de 2024



Foto 1: El establecimiento sufrió serios daños al techo por el fuerte viento del lugar, así mismo desgaste a lo largo del tiempo



Foto 2: El cerco de la escuela por ser de madera se pudrió por tal motivo que ya no es funcional

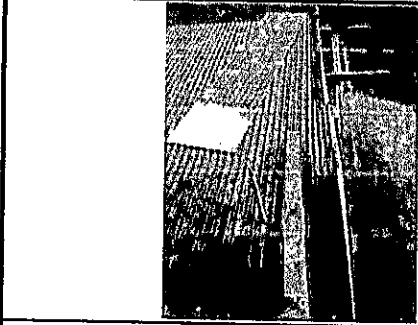

Foto 3: El piso de la escuela por ser de concreto perdió su firmeza dificultando el mantenimiento del mismo

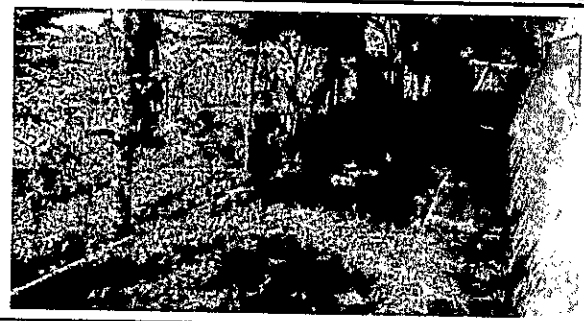

Foto 4: Las laminas de la cocina se dañaron, oxidaron y dejaron de servir por el paso del tiempo sin mantenimiento



Foto 5: El piso de la cocina de la escuela al ser de tierra aumenta el riesgo de propagar enfermedades a los alimentos

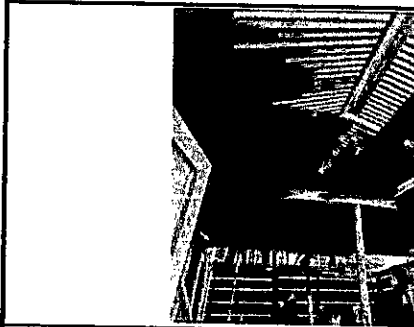

Foto 6: La pintura de la escuela sufrió deterioro por las deficiencias de la misma generando un desgaste notable

Observación: Si es necesario se pueden agregar hojas adicionales y actualizar el número de páginas.

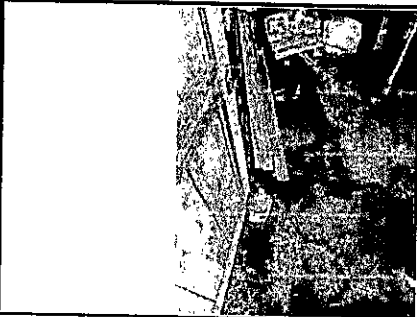
[Handwritten Signature]

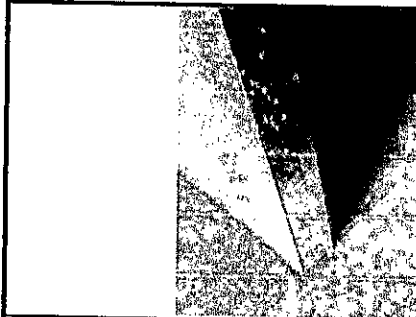

Firma y Sello del Presidente de la

[Handwritten Signature]

Firma y Sello Director Centro Educativo Público